НАЧАЛОЧКА

Выпуск №3

Ноябрь 2017

Информационный вестник о жизни начальной школы № 11 г.Сочи

В этом выпуске:

Творческая мастерская 2

4А против пагубных привычек 2

Юный мастер 3

Веселые старты 3

Спортсмен месяца 4

Школьный юбилей

Нам сегодня рассказали,
Кто собрался в этом зале:
Здесь рабочие, студенты,
Даже спецкорреспонденты,

Почему так много света
И улыбок, и людей?
Тут, конечно, нет секрета:
В нашей школе ЮБИЛЕЙ!

Праздничный концерт, посвященный 80-летию школы, открыли ребята из 2В класса: Федоренко Георгий,Порядина Евгения Алимбекова Екатерина Алимбекова Юлия Кузнецов Павел Ребятам очень понравилось выступать на сцене. Малыши волновались перед выступлением, но свои стихи прочли громко и выразительно!

Лытяк Ксения

Ждем гостей!

24 ноября школа отмечала юбилей. Сюда пришли учителя-ветераны, выпускники, родители. Школьники украсили свои кабинеты и были рады, что к ним заглянули гости.

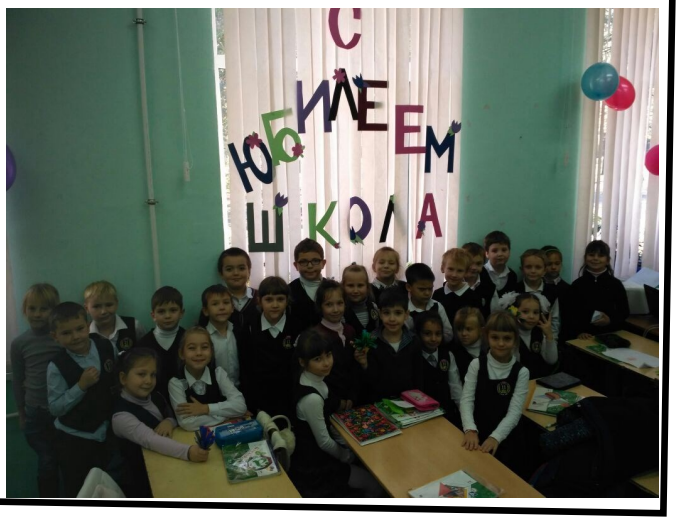

Творческая мастерская

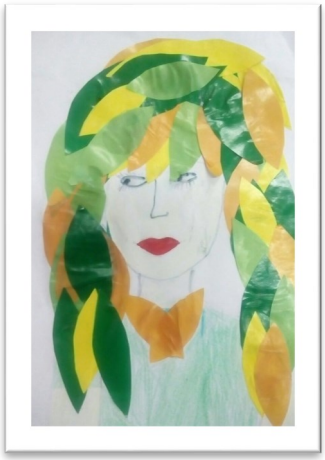

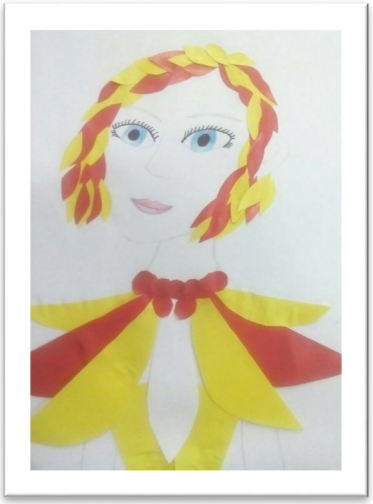

4 А класс против пагубных привычек!

В 4А классе прошел урок окружающего мира, на котором ребята представляли свои плакаты-лозунги. Школьники изобразили запрещающие знаки: «нет наркотикам», «стоп алкоголь», «наркотик-убийца». Для сравнения ребята изобразили другую сторону жизни, где много света, радости и счастья.

Юный мастер

Лев Шешенев - ученик 3Г класса. С 8 лет он увлекся работой с деревом. Лев мастерит игрушки из дерева, а потом раскрашивает их, добавляет декоративные элементы.

Работает за станком

В его коллекции около 10-20 поделок. В настоящее время Лев занялся долгой и кропотливой работой. Он изготавливает большой корабль.

Лев мастерит из дерева с помощью рубанка, стамески, станка для дерева и специальных инструментов. Лев обожает свое хобби, а его одноклассники с радостью ждут новых поделок.

Шашкина Мария

Поделки третьеклассника

Районные соревнования «Веселые старты»

26 ноября сборная команда 3-4-х классов поехала на районные соревнования. Состязаний было несколько: бег, «сбор урожая», скакалка, эстафета. По баллам мы набрали одинаковое количество с 16-й гимназией, но они выиграли эстафету, поэтому мы вторые. Но мы все равно рады своему «серебру».

Старынина Оксана

Тренер дает напутствие

Командное «серебро»

Средняя школа № 11
г. Сочи

Адрес организации:354051,
Краснодарский край, город Сочи,
ул. Чекменёва, дом 45.
Редакция школьной газеты:
кабинет № 12
Гл. редактор: Старынина В.Ю.
Тел.: 89676456404
Эл. почта: valentasochi@mail.ru

Газета выпускается на основе

Девиз газеты «Началочка»: Большое начинается с малого...

Мы в Интернете
Www.11.sochi-schools.ru

Спортсмен месяца

Ученик 1 Б класса , Судаков Павел, в составе команды по футболу выиграл кубок Черного моря . К этой победе ребята шли упорно. Позади тяжелые матчи, которые проходили не только в Сочи, но и в других городах. Павел— нападающий в команде. У него много наград: 10 медалей и кубки. Желаем тебе, Паша, дальнейших побед и спортивных достижений.

Тумор София

Судаков Павел